

한림에서 세계로
GLOBAL HALLYMER

HALLYM

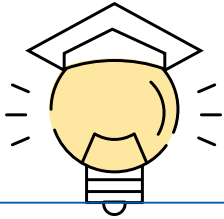

UNIVERSITY

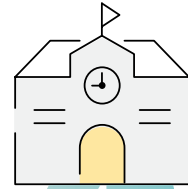

2024학년도
3월 입학(봄학기)
외국인 신·편입생 모집요강

CONTENTS

| | |
|---------------------|----|
| I 전형 안내 | |
| 1. 모집단위 | 6 |
| 2. 전형일정 | 7 |
| 3. 지원자격 | 8 |
| 4. 제출서류 | 10 |
| 5. 서류 제출시 유의사항 | 13 |
| 6. 등록안내 | 14 |
| 7. 장학금액 | 15 |
| 8. 문의사항 | 16 |
| II 대학생활 | |
| 1. 기숙사 및 주요행정부서 안내 | 17 |
| 2. 캠퍼스 맵 | 18 |
| III 불 임 | |
| 1. 학교정보 확인서 | 19 |
| 2. 한림 HU-TOPIK 응시원서 | 20 |
| 3. 등록포기각서 | 21 |



Chuncheon : Nature & Adventure



- ❖ 강원도 도청소재지
- ❖ 인구수 : 280,000+
- ❖ 서울 중심까지 지하철로 60분
- ❖ 한국에서 가장 안전하고 살기좋은 도시로 선정
- ❖ 저렴한 물가, 아름다운 자연환경
- ❖ 교육, 문화, 관광, 축제, 스포츠 도시
- ❖ K-드라마, 영화 촬영 장소



한림대가 특별한 이유



561-570
QS 세계대학평가
2022

281-290
QS 아시아대학평가
2022

4th
QS 개교50년 미만
국내대학 2022



교육국제화역량
인증대학

소프트웨어
중심대학

연구중심대학
BK21

| | | | |
|--------------------------------------------------------------|--------------------------------------------------|----------------------------------------|-----------------------------------------------------------|
| 8000+ SDTUDENTS ACROSS ALL PROGRAMMES AND LEVELS | 60 MINUTES BY SUBWAY INTO CENTRAL SEOUL | NO.1 WORLD CLASS SPORTS CENTER | GUARANTEED ACCOMMODATION INTERNATIONAL SDTUDENTS |
| 200+ ACCREDITED SECURITY TEAM | 24 HR ACCREDITED SECURITY TEAM | BEST UNIVERSITY FACILITIES | 100+ PLACES TO EAT AND DRINK |
| 37+ NATIONALITIES | 120 MINUTES TO EAST COAST | 100+ PQRT TIME JOB AROUND CAMPUS | |



전형안내

01 모집단위

| 대학 | 모집단위 | 세부전공(2학년 진급시 선택 가능한 학과) |
|-------------|---------------------|-------------------------------------------|
| 인문대학 | 인문학부 | 국어국문학, 철학, 사학 |
| | 영어영문학과 | |
| | 중국학과 | 한중비즈니스 협동전공* |
| | 일본학과 | |
| | 러시아학과 | |
| 사회과학 대학 | 심리학과 | |
| | 사회학과 | |
| | 사회복지학부 | 사회복지학, 노인복지학 |
| | 정치행정학과 | |
| | 광고홍보학과 | |
| | 법학과 | |
| | 경제학과 | |
| 경영대학 | 경영대학 | 경영학과, 금융재무학과 |
| 자연과학 대학 | 화학과 | |
| | 생명과학과 | |
| | 바이오메디컬학과 | |
| | 환경생명공학과 | |
| | 식품영양학과 | |
| | 언어청각학부 | 언어병리학, 청각학 |
| | 체육학과 | |
| 미디어스쿨 | 미디어스쿨 | 언론방송융합미디어전공, 디지털미디어콘텐츠 전공 |
| 글로벌융합대학 | 글로벌학부 ¹⁾ | 100% 영어강의 글로벌비즈니스, 한국학전공(편입만 가능)* |
| | | 문화산업전공 ²⁾ , 융합과학수사학과, 한중통번역전공* |
| 정보과학대학 | 소프트웨어학부 | 빅데이터전공, 콘텐츠 IT전공, 스마트 IoT전공 |
| | 데이터사이언스학부 | 데이터테크전공, 임상의학통계전공, 디지털금융정보전공 |
| | 인공지능융합학부 | SI의료융합, SI로봇융합, SI기술경영융합 |
| 반도체·디스플레이스쿨 | 반도체·디스플레이스쿨 | 반도체전공, 디스플레이전공 |
| 미래융합스쿨 | 미래융합스쿨 | 디지털인문예술전공, 융합관광경영전공, 의약신소재전공, 융합신소재공학전공 |

* 2학년 이후 협동전공 또는 복수전공으로 신청가능

- 1) 글로벌학부의 글로벌비즈니스, 한국학전공은 100%영어강의 진행
- 2) 외국인 유학생 전용학과

02 전형일정

●● 전형일정

| 구분 | 일정 | 비고 |
|----------|-----------------------------------|---------------------------------------------------------------------------------------------------------------------------------------------------------|
| 온라인 원서접수 | 2023년 11월 20일(월)~12월 15일(금) 17:00 | (주)유웨이어플라이 http://www.uwayapply.com/ (한림대학교 검색) |
| 서류제출 | 2023년 11월 20일(월)~12월 22일(금) 17:00 | 모든 서류는 서류 제출 마감일 17시까지 글로벌교류센터로 도착해야하며, 미 제출자는 불합격처리함. |
| 합격자 발표 | 2024년 1월 15일(월) | https://was1.hallym.ac.kr:8087/hlwc/ipsi/ipsi_fore_v_pass_login.html |
| 등록금 납부 | 2024년 1월 15일(월)~1월 19일(금) 17:00 | 합격자 조회 화면에서 고지서 및 안내문 확인 |
| 개강 | 2024년 3월 4일(월) 예정 | |

●● 전형료: KRW 65,000

●● 전형방법: 서류전형 100%

●● 전형절차



●● 유의사항

- 1) 구비서류가 미비 되어 전형이 불가능할 경우에는 불합격 처리합니다.
- 2) 제출된 서류가 미비하거나 위조, 허위 기재의 사실이 추후에 발견되면 입학이 허가되었다고 합격취소 또는 입학이 취소됩니다.
- 3) 제출된 서류는 일체 반환되지 않습니다.
- 4) 모든 일정은 한국시간(KST)을 기준으로 합니다.
- 5) 필요시 전화 혹은 화상 인터뷰가 진행될 수 있습니다.
- 6) 입학전형의 평가 내용은 공개하지 않습니다.
- 7) 접수 완료 후에는 지원을 취소할 수 없으며, 전형료 환불이 불가합니다.

●● 서류 제출주소

- 1) 제출방법: 직접 또는 우편접수
 - 우편주소: (우)24252 강원도 춘천시 한림대학길1 대학본부별관2층 글로벌교류센터(5203호) 입학담당자
 - 연락처: +82-33-248-1341~1351
- 2) 글로벌교류센터 입학담당자의 수령 확인(이메일 안내)을 받아야 하며, 확인을 못 받은 경우 그 책임은 지원자 본인에게 있음.

03 지원자격

●● 국적/학력 지원자격

| 자격구분 | 세부내용 |
|------|----------------------------------------------------------------------------------------------------------------------------------------------------------------------------------------------|
| 국적 | · 본인 및 부모 모두 국적이 외국인인 자. ※ 법령: '고등교육법 시행령' 제29조제2항제6호의 부모 모두 외국인인 외국인 |
| 학력 | [신입생] 국내·외 정규 고등학교 졸업자 또는 이에 상응하는 교육과정을 이수한 자. [편입생] ① 2학년 편입 - 국내·외 4년제 정규대학에서 1학년(2개학기)이상 수료자 또는 전문대학 졸업(예정)자 ② 3학년 편입 - 국내·외 4년제 정규대학에서 2학년(4개학기)이상 수료자 또는 전문대학 졸업(예정)자 |

●● 입학조건: 아래 어학 능력 자격 중 하나 이상을 만족하는 자

| 구분 | 자격요건 | |
|-----|-------|---------------------------------------------------------------------------------------------------------------------------------------------------------------------------------------------------------------------------------------------------------------|
| 한국어 | 신입 | ① 한림대학교 한림TOPIK시험(HU-TOPIK) 합격자 ³⁾ ② 한국어능력시험(TOPIK)2급 이상 성적 소지자 ③ 본교 한국어교육센터 중급2 이상 수료자 또는 재학중인 자 ※ 한국어능력에 따른 이수 조건 참고 |
| | 편입 | 한국어능력시험(TOPIK)3급 이상 |
| 영어 | 신·편입생 | - TOEFL: iBT 71, Essentials 7.5 - IELTS: 5.5 - NEW TEPS: 3260이상 단, 영어능력시험으로 입학 가능한 전공은 글로벌학부의 글로벌비즈니스전공, 한국학전공(편입만 가능)임. ※ 영어를 모국어나 법적 공용어로 사용하는 국가의 국적을 소지한 학생 또는 영어를 모국어로 사용하는 국가에서 중등·고등교육을 이수한 학생은 해당국의 증명서류(졸업증명서)로 영어능력시험 기준을 적용받지 않고 신청가능. |

●● 지원자격 유의사항

- 동일 학년도를 기준으로 3월 입학 학기에 합격한 자는 9월 학기 입학 모집에 지원할 수 없습니다.
- 지원자와 부모 중 한 명이라도 한국과 복수국적인 경우 외국인 전형으로 지원할 수 없습니다.
- 학생이 우리나라 고교과정과 상응하는 교육과정을 시작하기 전에 부모와 학생 모두가 외국 국적을 취득한 경우 증명서류를 통해 인정 가능합니다.(예: 국적상실/이탈 증명서 등)
- 부모의 귀화로 지원일 기준 대한민국 국적을 소지한 경우 지원이 불가합니다.
- 부모의 이혼·재혼·사망·미혼 등으로 양친의 서류를 모두 제출하기 어려운 경우 이에 해당하는 증명서류를 제출해야 합니다.(예: 이혼증명서, 사망증명서 등)
- 국내·외 검정고시, 홈스쿨링, 사이버교육과정, 성인교육과정, 평생교육과정 등 이수자는 지원이 불가합니다.

3) 한림TOPIK 접수일정 참조

●● 한국어능력에 따른 신입생 (1학년) 수업 이수 조건

| 한국어능력 | 한국어 집중 교육 | 교과목 수강 |
|------------------------------------------------------------------------|---------------------|----------------------------------------------------|
| · 한림TOPIK(HU-TOPIK) 합격자 · TOPIK2급 합격자 · 한림대 한국어교육센터 중급2재학 또는 수료자 | 두 개 학기 의무수강 (300시간) | -전공과목 수강 제한 (2학년부턴 전공 수강 가능) -집중한국어+교양교과목 이수 가능 |
| · TOPIK3급이상 합격자 | 면제 | 수강제한 없음 |

- 한국어능력시험 TOPIK3급 미취득 신입생의 입학조건
 - 입학 후 1년(2개 학기)간 300시간 이상의 한국어 집중교육 필수 이수.
- 수업시간: 160시간/학기 - 비용: 자비 부담
 - 2학년 진급 시 전공수업 선택 가능
- 1학년때는 매 학기 필수기초 및 교양수업으로 학점 이수가 가능.
 - 한국어 집중교육 출석률에 따라 수강 또는 학점이 제한 될 수 있음.
 - 단, 입학 후 첫 학기 TOPIK3급 이상 취득시 한국어 연수 이수시간은 120시간으로 변경되며, 전공과목 수강도 가능함.
▶ 입학일 기준 1주전까지 TOPIK3급이상 성적표 제출 가능.

●● 외국인 학생 졸업요건(아래 두 가지 조건을 충족해야 함)

- 학과 졸업기준 준용
- 한국어능력시험(TOPIK)4급이상 취득.
※ 단, 영어성적으로 입학하고 해당 학과가 수업을 영어로 진행하는 경우는 예외됨.

●● 한림TOPIK(HU-TOPIK)접수일정*붙임2의 신청서 참고

| 시행지역 | 시험일자 | 접수기간 | 성적발표일 |
|-----------|--------------|---------------------------|-------------|
| 국외 | 2023. 11. 22 | 2023. 11. 6~2023. 11. 17 | 2023. 12. 1 |
| 국내(한림대학교) | 2023. 11. 29 | 2023. 11. 13~2023. 11. 24 | 2023. 12. 8 |

- 신청서 제출 방법: 직접 또는 이메일 접수
 - 우편주소: (우)24252 강원도 춘천시 한림대학길1 대학본부별관 2층(5203호) 글로벌교류센터
 - 이메일: iao@hallym.ac.kr
 - 문의처: +82-33-248-1341~1351
- 국의 시험은 대면 또는 온라인 시험으로 진행 예정(개인지원자 신청 X)
- 국내 시험은 대면으로 진행 예정(개인지원자 신청 O)
- 접수 후 기타 자세한 사항은 이메일 또는 문자로 안내 되기 때문에, 신청서상의 연락처 및 이메일 주소는 정확하게 기재할 것.

04 제출서류

<신입생 기준>

| 구분 | 번호 | 제출서류 | 신입 | 원본 | 사본 | 공증본 |
|------|---------------------------------------|-------------------------------------------------------------------------------------------------------------------------------------------------------------|------------------------|----|----|-----|
| 필수제출 | 1 | 입학지원서(UWAY 출력) | ○ | 1 | | |
| | 2 | 여권용 증명사진 | ○ | 2 | | |
| | 3 | 고등학교 졸업(예정)증명서 | ○ | | 1 | |
| | 4 | 고등학교 성적증명서 | ○ | 1 | | 1 |
| | | | *영문 원본 제출시 공증본 제출 불필요. | | | |
| | 5 | 학력/학위인증서(영문) ※학력/학위인증 제출서류 참고 | ○ | 1 | | |
| | 6 | 공인어학성적증명서 | ○ | 1 | | |
| | 7 | [한국 체류자]: 본인명의의 한국 은행에서 발급한 은행잔고증명서 (한화 8,000,000원 이상)제출 ※ 서류 제출일 기준 30일 이내 발급한 잔고증명서로 제출. [해외 체류자]: 본인 또는 부모명의의 은행 잔고증명서 (한화 16,000,000원 이상)제출 | ○ | 1 | | |
| | 8 | 여권(본인) | ○ | | 1 | |
| | 9 | 신분증(본인, 부모) | ○ | | 1 | |
| | 10 | 가족관계 증명서 | 1) 중국 국적 외 지원자 | ○ | | 1 |
| | | 2) 중국 국적 지원자 | ○ | | 1 | |
| | 지원자의 출생증명서, 부모님과과의 관계 확인 가능한 서류 대체 가능 | | | | | |
| | 친족관계증명서 | ○ | | | 1 | |
| 11 | 호구부 ※중국 국적 학생에 한함. | ○ | | 1 | | |
| 추가제출 | 1 | 보증인 재직 및 수입증명서(해당시) | | 1 | | 1 |
| | 2 | 사망확인증명서(해당시) | | | | 1 |
| | 3 | 이혼증명서(해당시) | | | | 1 |
| | 4 | 어학원 재학 및 성적증명서(D-4소지자) | | 1 | | |
| | 5 | 외국인등록증 앞, 뒷면(국내 거주자에 한함) | | | 1 | |
| | 6 | 국적상실 증명서류(한국국적 포기자만 해당) | | 1 | | |

<편입생 기준>

| 구분 | 번호 | 제출서류 | 편입 | 원본 | 사본 | 공증본 |
|------|---------------------------------------|-------------------------------------------------------------------------------------------------------------------------------------------------------------|---------------------------------------|----|----|-----|
| 필수제출 | 1 | 입학지원서 | ○ | 1 | | |
| | 2 | 여권용 증명사진 | ○ | 2 | | |
| | 3 | 고등학교 졸업(예정)증명서 | ○ | | 1 | |
| | 4 | 고등학교 성적증명서 | ○ | 1 | | 1 |
| | | | *4년제 재학생의 경우 고등학교 졸업증명서와 성적증명서 제출 필수. | | | |
| | 5 | (전문)학사 졸업증명서 | ○ | | 1 | |
| | 6 | (전문/4년제)학사 성적증명서 | ○ | 1 | | 1 |
| | | (4년제)학사 재학증명서 | ○ | 1 | | 1 |
| | | | *영문 원본 제출시 공증본 제출 불필요. | | | |
| | 7 | 학력/학위인증서(영문) ※학력/학위인증 제출서류 참고 | ○ | 1 | | |
| | 8 | 공인어학성적증명서 | ○ | 1 | | |
| | 9 | [한국 체류자]: 본인명의의 한국 은행에서 발급한 은행잔고증명서 (한화 8,000,000원 이상)제출 ※ 서류 제출일 기준 30일 이내 발급한 잔고증명서로 제출. [해외 체류자]: 본인 또는 부모명의의 은행 잔고증명서 (한화 16,000,000원 이상)제출 | ○ | 1 | | |
| | 10 | 여권(본인) | ○ | | 1 | |
| 11 | 신분증(본인, 부모) | ○ | | 1 | | |
| 12 | 가족관계 증명서 | 1) 중국 국적 외 지원자 | ○ | | | 1 |
| | | 2) 중국 국적 지원자 | ○ | | | 1 |
| | 지원자의 출생증명서, 부모님과과의 관계 확인 가능한 서류 대체 가능 | | | | | |
| | 친족관계증명서 | ○ | | | | 1 |
| 13 | 호구부 ※중국 국적 학생에 한함. | ○ | | 1 | | |
| 추가제출 | 1 | 보증인 재직 및 수입증명서(해당시) | | 1 | | 1 |
| | 2 | 사망확인증명서(해당시) | | | | 1 |
| | 3 | 이혼증명서(해당시) | | | | 1 |
| | 4 | 어학원 재학 및 성적증명서(D-4소지자) | | 1 | | |
| | 5 | 외국인등록증 앞, 뒷면(국내 거주자에 한함) | | | 1 | |
| | 6 | 국적상실 증명서류(한국국적 포기자만 해당) | | 1 | | |

●● 학력/학위인증 제출서류 안내

| 중국 | 중국 외 국가 |
|----------------------------------------------------------------------------------------------------------------------------------------------------------------------------------------------------------------------------------------------------------------------------------------------------------------------------------------------------------------------------------------------------------------------------------------------------------------------------------------------------------------------------------------------------------------------------------------------------------------------------------------------------------|--------------------------------------------------------------------------------------------------------------------------------------|
| <p>1)일반계 고등학교 中国高等学校学生信息咨询与就业指导中心(学信网)에서 발급받은 'Verification Report of China Secondary Education Qualification Certificate' 영문본 제출</p> <p>2)실업계 고등학교(아래 ①,②중 택 1) ① 온라인 발행 i) 지방 교육 당국 발행 졸업증명서: 주중한국영사 확인 필요 * 단, 온라인에서 진위여부 확인 가능한 경우만 인정 ② 오프라인 발행 i) 학교 자체 발행 졸업증명서: 성교육청(시교육국)확인+주중한국영사확인 필요 ii) 학교정보확인서⁴⁾</p> <p>3)기술공입 고등학교 인적자원사회보장부공식 홈페이지(http://www.mohrss.gov.cn) 온라인 조회본 + 주중한국영사확인 * 단, 온라인에서 진위 여부 확인 가능한 경우만 인정</p> <p>4)기타 고등학교 i) 학교 자체 발행 졸업증명서+주중 한국영사 확인 필요 ii) 학교인가증(사업 단위 법인증서(事业单位法人证书)또는 민판학교판학허가증(民办学校办学许可证))사본 제출 * 단, 학력 교육과정만 인정.</p> | <p>아래 ①,②중 택 1</p> <p>1) 아포스티유(Apostille)확인을 받은 졸업증명서, 성적증명서 번역공증 원본</p> <p>2) 출신학교가 속한 국가 주재 한국 영사의 확인을 받은 졸업증명서 번역공증 원본</p> |

●● 아포스티유 협약 가입국 현황(2023. 3. 23. 기준) <http://www.hcch.net>

| 지역 | 국가/지역 |
|----------|----------------------------------------------------------------------------------------------------------------------------------------------------------------------------------------------------------------------------------------------------------------------------------------------------------------------------|
| 아시아, 대양주 | 호주, 중국 일부(마카오, 홍콩), 일본, 한국, 뉴질랜드, 브루나이, 몽골, 쿡제도, 피지, 인도, 마셜군도, 모리셔스, 바누아투, 사모아, 통가, 니우에, 타지키스탄, 팔라우, 필리핀, 싱가포르, 인도네시아 |
| 유럽 | 알바니아, 오스트리아, 벨라루스, 벨기에, 보스니아 - 헤르체코비나, 불가리아, 크로아티아, 키프로스, 체코, 덴마크, 에스토니아, 핀란드, 프랑스, 조지아, 독일, 몰타, 그리스, 헝가리, 아이슬란드, 아일랜드, 이탈리아, 라트비아, 리투아니아, 룩셈부르크, 모나코, 몬테네그로, 네덜란드, 노르웨이, 폴란드, 포르투갈, 러시아, 루마니아, 세르비아, 슬로바키아, 슬로베니아, 스페인, 스웨덴, 스위스, 터키, 키르기스스탄, 마케도니아, 우크라이나, 영국, 안도라, 아르메니아, 아제르바이잔, 몰도바, 리히텐슈타인, 산마리노, 카자흐스탄, 우즈베키스탄, 코소보 |
| 북미 & 중남미 | 미국, 아르헨티나, 멕시코, 파나마, 수리남, 베네수엘라, 안티가바루다, 바하마, 바베이도스, 벨리즈, 콜롬비아, 도미니카연방, 도미니카공화국, 에콰도르, 엘살바도르, 그라나다, 온두라스, 세인트빈센트, 페루, 트리니다드토바고, 세인트루시아, 세인트키츠네비스, 코스타리카, 우루과이, 니카라과, 파라과이, 브라질, 칠레, 과테말라, 볼리비아, 가이아나, 자메이카 |
| 중동-아프리카 | 남아프리카공화국, 보츠와나, 브룬디, 레소토, 라이베리아, 나미비아, 상투메프린시페, 스와질랜드, 말라위, 카보베르데, 세이셸, 오만, 이스라엘, 바레인, 모로코, 튀니지, 파키스탄 |

4) 불임 1. 서식 참조

05 서류 제출시 유의사항

- 모든 서류는 원본으로 제출하여야 하며, **한국어나 영어로 작성되지 않은 서류는 한국어나 영어로 번역된 공증본을 제출해야 합니다.**
- 제출서류가 미비하면 비자발급이 거절될 수 있으며, 그 책임은 지원자 본인에게 있습니다.
- 제출서류는 일체 반환하지 않습니다.** 단, 재발급이 불가능한 일부 서류에 한해 원본대조 후 반환이 가능합니다. (출생증명서, 졸업장 등)
- 성명, 생년월일은 반드시 여권과 일치해야 하며, 긴급연락을 위해 E-mail, 주소, 전화번호 등을 정확하게 기재해야 합니다.
- 허위기재 및 제출서류 변조 등 기타 부정한 방법으로 합격 또는 입학하여 그 사실이 확인될 경우에는 합격 또는 입학을 취소할 수 있습니다.
- 졸업(또는 학위취득) 예정자는 지원 시점에 졸업장 대신 졸업예정증명서와 성적증명서 원본을 제출하시고, 최종 합격후에는 등록금 납부전까지 최종학력인증서류와 최종 성적증명서를 제출해 주셔야 합니다. 미 제출시 입학이 취소됩니다.
- 4년제 대학교에 재학중인 학생이 편입을 희망할 경우,** 대학교와 고등학교 학력 및 인증서류 원본도 제출해야 합니다.
- 서류 심사과정 중, 추가 서류를 요청할 경우 해당 서류를 제출하여야 합니다.
- 은행 잔고증명서는 합격자에 한해 비자 발급시 재요청 할 수 있습니다.
- 해외 체류 **베트남, 우즈베키스탄** 국적자는 **현지 소재 한국 금융기관 발행 잔고증명서만 인정**합니다.
- 본인 및 부모 모두 한국국적을 포기(상실)했을 경우 이를 증명하는 서류를 제출해 주셔야 합니다.(증명서상에는 국적 상실 내용 및 날짜가 기재되어 있어야 합니다.)



06 등록안내

●● 등록금액

단위: 원

| 계열 | 학년 | 첫 학기 등록금 | 두 번째 학기이후~ | 비고 |
|-------------------------------------------------|-----------------------------------|-----------|------------|---------------------------|
| 인문, 사회, 경영 | 전체 | 3,402,800 | 3,219,000 | 입학시 토픽성적에 따라 등록금액은 상이하 |
| 미디어 스쿨, 광고홍보학과 | 1~2학년 | 3,699,800 | 3,516,000 | |
| | 3~4학년 | 3,931,800 | 3,748,000 | |
| 자연과학대학, 데이터사이언스학부 | 전체 | 3,991,800 | 3,808,000 | |
| 체육학과 | 전체 | 4,214,800 | 4,031,000 | |
| 언어창작학부, 소프트웨어학부, 인공지능융합학부, 반도체 디스플레이스쿨 | 전체 | 4,365,800 | 4,182,000 | |
| 글로벌학부 | 전체 | 4,416,800 | 4,233,000 | |
| 미래융합스쿨 | 미래융합스쿨 1학년 | 3,402,800 | 3,219,000 | |
| | 디지털인문예술전공, 융합관광경영전공 (2~4학년) | 3,402,800 | 3,219,000 | |
| | 의약신소재전공 (2~4학년) | 3,991,800 | 3,808,000 | |
| | 융합신소재공학전공 (2~4학년) | 4,365,800 | 4,182,000 | |

※ 2023년 기준으로 2024년 등록금액은 변동될 수 있음.

●● 등록금 납부 및 환불

| 구분 | 일정 | 비고 |
|------|---------------------------------|-------------------------------------------------------------------------------------------------------------------------------------------------------------------------|
| 등록기간 | 2024년 1월 15일(월)~1월 19일(금) 17:00 | <합격자 조회 사이트> https://was1.hallym.ac.kr:8087/hlwc/ipsi/ipsi_fore_v_pass_login.html |
| 환불기한 | 2024년 2월 1일(목) 17:00까지 | ※제출서류: 본인 명의의 통장사본, 등록포기각서 ⁵⁾ |

※ 해외 송금시 발생하는 수수료는 지원자 본인이 부담합니다.
※ 기한일 경과로 인한 불이익은 지원자 본인 책임입니다.

●● 등록금 납부시 유의사항

- 1) 반드시 본인의 **여권명**으로 입금해야 합니다.
- 2) 등록금 미납시 자동 불합격 처리됩니다.
- 3) 해외 송금시 발생하는 수수료는 본인이 부담해야 합니다.
- 4) 환불변동으로 인한 차액은 개강 후 환불 또는 추가납부가 진행됩니다.

5) 붙임 3. 서식 참조

07 장학금액

●● 순수 외국인 전형 외국인 신(편)입생 장학금

| 선발기준 | 비고 | | | | | | | | | | | | | | | | | | |
|---------------------------------------------------------------------------------------------------------------------------------------------------------------------------------------------------------------------------------------------------------------------------------------------------------------------------------------------------------------------------------------------------------------------|---------|----------|----------|--------|--------------|-----|----------|----|-----|----------|----|-----|----------|----|-----|----------|----|-----|----------|
| ① 외국인으로 신(편)입학 학생으로 TOPIK성적에 따라 차등지급 ○한국어 트랙 | 중복지급불가 | | | | | | | | | | | | | | | | | | |
| <table border="1"> <thead> <tr> <th>TOPIK 성적</th> <th>수업료 감면율</th> <th>도서 구입비</th> </tr> </thead> <tbody> <tr> <td>2급, HU TOPIK</td> <td>40%</td> <td>-</td> </tr> <tr> <td>3급</td> <td>50%</td> <td>-</td> </tr> <tr> <td>4급</td> <td>60%</td> <td>-</td> </tr> <tr> <td>5급</td> <td>70%</td> <td>200,000원</td> </tr> <tr> <td>6급</td> <td>80%</td> <td>200,000원</td> </tr> </tbody> </table> | | TOPIK 성적 | 수업료 감면율 | 도서 구입비 | 2급, HU TOPIK | 40% | - | 3급 | 50% | - | 4급 | 60% | - | 5급 | 70% | 200,000원 | 6급 | 80% | 200,000원 |
| TOPIK 성적 | | 수업료 감면율 | 도서 구입비 | | | | | | | | | | | | | | | | |
| 2급, HU TOPIK | | 40% | - | | | | | | | | | | | | | | | | |
| 3급 | | 50% | - | | | | | | | | | | | | | | | | |
| 4급 | | 60% | - | | | | | | | | | | | | | | | | |
| 5급 | | 70% | 200,000원 | | | | | | | | | | | | | | | | |
| 6급 | | 80% | 200,000원 | | | | | | | | | | | | | | | | |
| ② 한림대학교 한국어교육센터 수료 후 학부 진학생 ○수혜조건: 한림대학교 한국어연수과정 2개 학기 이상 수료자 | | | | | | | | | | | | | | | | | | | |
| <table border="1"> <thead> <tr> <th>TOPIK 성적</th> <th>수업료 감면율</th> <th>도서 구입비</th> </tr> </thead> <tbody> <tr> <td>2급, HU TOPIK</td> <td>40%</td> <td>200,000원</td> </tr> <tr> <td>3급</td> <td>50%</td> <td>300,000원</td> </tr> <tr> <td>4급</td> <td>60%</td> <td>400,000원</td> </tr> <tr> <td>5급</td> <td>70%</td> <td>500,000원</td> </tr> <tr> <td>6급</td> <td>80%</td> <td>500,000원</td> </tr> </tbody> </table> | | TOPIK 성적 | 수업료 감면율 | 도서 구입비 | 2급, HU TOPIK | 40% | 200,000원 | 3급 | 50% | 300,000원 | 4급 | 60% | 400,000원 | 5급 | 70% | 500,000원 | 6급 | 80% | 500,000원 |
| TOPIK 성적 | 수업료 감면율 | 도서 구입비 | | | | | | | | | | | | | | | | | |
| 2급, HU TOPIK | 40% | 200,000원 | | | | | | | | | | | | | | | | | |
| 3급 | 50% | 300,000원 | | | | | | | | | | | | | | | | | |
| 4급 | 60% | 400,000원 | | | | | | | | | | | | | | | | | |
| 5급 | 70% | 500,000원 | | | | | | | | | | | | | | | | | |
| 6급 | 80% | 500,000원 | | | | | | | | | | | | | | | | | |
| ③ 영어트랙: 수업료의 50%감면 | | | | | | | | | | | | | | | | | | | |

●● 순수 외국인 전형 외국인 재학생 장학금

| 선발기준 | 유지조건 | 지금액 | 지급기간 | 비고 | | | | | | | | | | | | |
|---------------------------------------------------------------------------------------------------------------------------------------------------------------------------------------------------------------------------------------------------------------------------------------------------------------------|------------------|------------------------|------------------|------------|-----|-----|---------|-----|-----------|-----|----------|-----|-----------|-----|--------|------|
| 외국인으로 신(편)입학 학생으로 직전학기 평점에 따라 차등 감면 ○평점별 감면율 | 최소 12학점 이상 이수 | 성적에 따라 감면율 차등 적용 | 7학기 (편입학:3학기) | 중복지급 불가 | | | | | | | | | | | | |
| <table border="1"> <thead> <tr> <th>성적</th> <th>감면율</th> </tr> </thead> <tbody> <tr> <td>4.5~4.0</td> <td>60%</td> </tr> <tr> <td>3.99~3.51</td> <td>50%</td> </tr> <tr> <td>3.50~3.0</td> <td>30%</td> </tr> <tr> <td>2.99~2.50</td> <td>20%</td> </tr> <tr> <td>2.50미만</td> <td>감면없음</td> </tr> </tbody> </table> | | | | | 성적 | 감면율 | 4.5~4.0 | 60% | 3.99~3.51 | 50% | 3.50~3.0 | 30% | 2.99~2.50 | 20% | 2.50미만 | 감면없음 |
| 성적 | | | | | 감면율 | | | | | | | | | | | |
| 4.5~4.0 | | | | | 60% | | | | | | | | | | | |
| 3.99~3.51 | | | | | 50% | | | | | | | | | | | |
| 3.50~3.0 | | | | | 30% | | | | | | | | | | | |
| 2.99~2.50 | 20% | | | | | | | | | | | | | | | |
| 2.50미만 | 감면없음 | | | | | | | | | | | | | | | |

08 문의사항

주소: 강원도 춘천시 한림대학길 1 한림대학교, 대학본부별관 2층(5203호) 글로벌교류센터 (24252)

한림대학교 홈페이지

- 영문 홈페이지: https://en.hallym.ac.kr/exchange_en/index.do
- 중문 홈페이지: https://cn.hallym.ac.kr/exchange_cn/index.do

전화: 82-33-248-1341~1351

E-mail: iao@hallym.ac.kr



대학생활

01 생활안내

기숙사

- 1) 기숙사 신청: 온라인 원서접수시 신청
- 2) 기숙사 위치: 교내 캠퍼스
- 3) 기숙사 홈페이지: <http://dorm.hallym.ac.kr/>
- 4) 기숙사 종류

※ 외국인학생 지원시 우선 선발

| 2인실 | 3인실 |
|-----------------------------------------------------------------------------------------------------------------------------------|------------------------------------------------------------------------------------------------------------------------|
|  |  |
| <ul style="list-style-type: none"> • 금액: 1,202,000원/학기(4개월) • 시설: 개별화장실, 식당, 코인세탁실, 헬스장, 스타디움, 휴게실, 편의점 등 | <ul style="list-style-type: none"> • 금액: 724,000원/학기(4개월) • 시설: 공용화장실, 코인세탁실, 스타디움, 휴게실, 조리실 등 |

주요행정부서

| 부서 | 위치 | 업무 | 전화번호 |
|----------|-----------------------|---------------------------------|--------------------|
| 글로벌교류센터 | 대학본부별관2층 | 외국학생 비자업무 및 생활관련 서비스 교환학생 관련 업무 | 033-248-1341~1351 |
| | | 외국학생 신, 편입학 입학 상담 | |
| 학생지원팀 | Campus Life Center 3층 | 장학금, 휴·복학, 학생 복지, 통학 버스 | 033-248-1065,1070 |
| 취업진로지원센터 | Campus Life Center 3층 | 취업관련 프로그램 및 상담, 해외현장실습 | 033-248-1081, 1089 |
| 교무팀 | 대학본부 1층 | 수업 및 학적 관련 문의 | 033-248-1012~6 |
| 대학원교학팀 | 대학본부 4층 | 대학원 학사 업무 | 033-248-1401~3 |
| 학생생활관 | 기숙사 8관 2층 | 학생생활관(기숙사) 신청 및 생활 지도 | 033-248-3601~2 |
| 한국어 교육센터 | 국제관 1층 | 한국어 수업 지도 | 033-248-2973~4 |

02 캠퍼스 지도



- | | | |
|--------------------------|-------------|----------------------|
| 1 공학관 | 2 대학본부-인문1관 | 3 의학관 |
| 4 인문2관 | 5 대학본부별관 | 6 실험동물센터 |
| 7 자연과학관 | 8 생명과학관 | 9 Campus Life Center |
| 10 사회·경영1관 | 11 일송아트홀 | 12 창업보육센터 |
| 13 사회·경영2관 | 14 국제관 | 15 국제회의관 |
| 16 기초교육관 | 17 일송기념도서관 | 18 한림레크리에이션센터 |
| 19 학군단 | 20 실내테니스장 | 21 한림중개과과학연구원 |
| 22 산학협력관 | 23 도헌글로벌스쿨 | 24 학생생활관 1관 |
| 25 학생생활관 2관 | 26 학생생활관 3관 | 27 학생생활관 4관 |
| 28 학생생활관 5관 | 29 학생생활관 6관 | 30 학생생활관 7관 |
| 31 학생생활관 8관 | 32 체육 기자재실 | 33 대운동장 |
| 34 ILSONG Stadium | 35 씨름장 | 36 온실 |
| 37 한림대 학교 춘천성심병원(주차타워포함) | | |

<붙임 1> 학교정보확인서

학교 정보 확인서 学校信息确认书

| | | | | |
|----------------------------|------------------------------------|-------------------------------------------------------------------------------------------------|------------------------------|--|
| 유학생 인적사항 留学生 个人信息 | 성명 姓名 | | 생년월일 出生日期 | |
| | 국적 国籍 | | 여권번호 护照号码 | |
| | 진학 예정 대학 拟入学大学名称 | | 전공명 专业名称 | |
| | 전화번호 联系电话 | | e-mail 电子邮箱 | |
| 학교정보 学校信息 | 졸업학교명 (졸업일) 毕业学校名称 (毕业日期) | (졸업일 毕业日期: 20 . . .) | | |
| | 학교유형 学校类型 | 보통중등전문학교 普通中专 () 성인중등전문학교 成人中专 () | 직업고등학교 职业高中 () 기타 其他 () | |
| | 교육과정 教育种类 | 고등학교 학력과정 高中阶段学历教育 () 고등학교 비학력과정 高中阶段非学历教育 () ※ 비학력 과정의 경우 유학비자 발급 불가 非学历教育学生不能获得韩国留学签证 | | |
| | 소재지 学校地址 | | | |
| | 전화번호 学校电话 | | | |
| | 홈페이지 学校官网 | | | |
| 교직원 연락정보 教职工 联系信息 | 소속 및 직위 所属部门及职位 | | | |
| | 성명 姓名 | (인 또는 서명) (盖章或签名) | 전화번호 联系电话 | |

본인은 상기 학교 정보 등 기재 내용이 사실과 다름없음을 서약하며, 허위 사실 기재 시 대한민국 법령에 따라 처벌받을 수 있음을 확인합니다.
本人保证, 以上所填写的学校信息等内容均属实。本人理解, 以上信息如有虚假, 可能会受到韩国相关法律法规的处罚。特此确认。

20 . . .

유학생 본인 留学生本人 (서명 签名)

* 2부 작성 후 교육기관 및 재외공관에 각각 제출
本确认书需要一式两份。一份交拟入学大学, 一份交韩国驻外使领馆。

[붙임 2] 한림TOPIK응시원서



한림대학교 한국어교육센터
한림 HU-TOPIK 응시원서

| |
|------|
| 접수번호 |
| |

강원도 춘천시 한림대학길1 한림대학교 일송자유교양대학 국제교육부 한국어교육센터
T. 033-248-2973 F. 033-252-8232
http://klec.hallym.ac.kr E-mail: klec@hallym.ac.kr

※ 지원구분(√) 국내지원(), 국외지원()

| | | | | |
|------|------------------------------------------------------------------------|---------|----|------------------|
| 성명 | 한글 | | | 사진 3cm×4cm |
| | 영문 | | | |
| 연락처 | 휴대전화 | | | |
| | 이메일 | @ | | |
| 국적 | | | 성별 | 남(), 여() |
| 생년월일 | 년 월 일 | 소속(학교명) | | |
| 준비물 | 규정 신분증 및 필기도구(검정색 볼펜 또는 싸인펜), 수정테이프 | | | |
| 참고사항 | 1. 시험일시 및 장소- 개별공지 2. 규정 신분증: 국내 체류자-외국인등록증 또는 여권, 국외 체류자-본인 국적 신분증 | | | |

■ 개인정보 수집 및 이용 동의서

아래와 같이 귀하의 개인정보를 수집·이용하기 위하여「개인정보보호법」제15조에 따라 관련 사항을 알려드리며 다음과 같은 목적을 위해 활용합니다.

- ▶ 개인정보의 수집·이용 목적 : 한림 한국어능력시험 응시(HU-TOPIK)
- ▶ 수집·이용할 개인정보 항목 : 성명, 연락처, 국적, 성별, 생년월일, 소속(학교명)
- ▶ 개인정보의 보유, 이용기간 : 시험 종료시 즉시 파기
- ▶ 귀하는 개인정보 수집을 거부할 수 있는 권리가 있지만, 거부시 신청사항이 취소될 수 있습니다.

동의함 동의하지 않음

위와 같이 한림 한국어능력시험(HU-TOPIK)에 응시원서를 제출합니다.

20 년 월 일
응시자: (서명)

한림대학교 일송자유교양대학장 귀하

[붙임 3] 등록포기각서

등록포기각서
(Registration Withdrawal Form)

■ 인적사항(Personal Information)

| | | | |
|-----------------------|--|--------------------------|--|
| 이름 (Name) | | 생년월일 (Date of Birth) | |
| 국적 (Nationality) | | 연락처 (Tel) | |
| 은행명 (Name of Bank) | | 계좌번호 (Account number) | |

| | |
|--------------------------------|--|
| 등록포기사유 (Reason for Withdrawal) | |
| | |

 년 월 일

이름 _____ (인)

한림대학교 총장 귀하