

DATES & DEADLINES

원서접수시작

2024년 11월 18일(월)

원서접수마감

2024년 12월 20일(금)

서류제출마감

2024년 12월 27일(금)

합격자 발표

2025년 1월 20일(월)

2025학년도 3월 입학

외국인 신·편입생 모집요강

2025학년도 한림대학교(봄학기)



2025학년도 3월 입학 외국인 신·편입생 모집요강

CONTENTS



전형안내

02

1. 모집단위	04
2. 전형일정	05
3. 지원자격	06
4. 제출서류	08
5. 유의사항	11
6. 등록안내	12
7. 장학금액	14
8. 생활안내	15



붙임

16

1. 학교정보 확인서	19
2. 한림 HU-TOPIK 응시원서	20



HALLYM UNIVERSITY

CHUNCHEON Nature & Adventure

한국에서 가장 안전하고
살기 좋은 도시로 선정



강원도청 소재지

인구수:
280,000+

서울 중심까지
지하철로 60분

저렴한 물가,
아름다운 자연환경

K-드라마,
영화촬영장소

교육, 문화, 관광,
축제, 스포츠 도시

951-1000 QS
세계대학평가 2025

351-400 QS
아시아대학평가 2025

소프트웨어 중심대학

글로벌대학

연구중심대학BK21

교육국제화역량
인증대학

LINC 3.0

서울-춘천 직선거리 75km

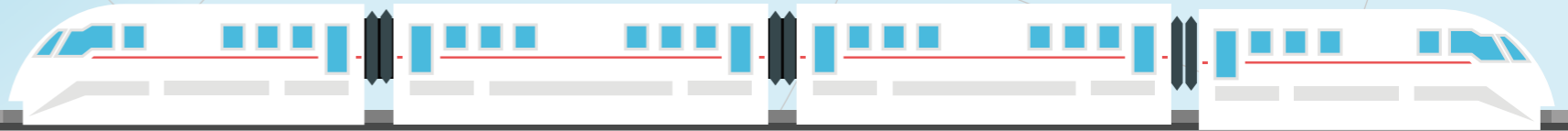

(한림대역)



8000+
SDSTUDENTS ACROSS
ALL PROGRAMMES
AND LEVELS

60 MINUTES
BY SUBWAY INTO
CENTRAL SEOUL

NO.1
WORLD CLASS
SPORTS CENTER

GUARANTEED
ACCOMMODATION
INTERNATIONAL
STUDENTS

24 HR
ACCREDITED
SECURITY TEAM

37+
NATIONALITIES

BEST
UNIVERSITY
FACILITIES

120
MINUTES TO
EAST COAST

200+
PART TIME JOB
AROUND CAMPUS

100+
PLACES TO EAT
AND DRINK

1. 모집단위

대학	모집단위	세부전공(2학년 진급시 선택 가능한 학과)	
인문대학	인문학부	국어국문학, 철학, 사학	
	영어영문학과		
	중국학과	한중비즈니스 협동 ¹⁾	
	일본학과		
사회과학대학	러시아학과		
	심리학과		
	사회학과		
	사회복지학부	사회복지학, 노인복지학	
	정치행정학과		
	광고홍보학과		
	법학과		
경영대학	경영대학	경영학과, 금융재무학과	
	화학과		
자연과학대학	생명과학과		
	바이오메디컬학과		
	환경생명공학과		
	식품영양학과		
	언어청각학부	언어병리학, 청각학	
	체육학과		
미디어스쿨	미디어스쿨	언론방송융합미디어, 디지털미디어콘텐츠	
글로벌융합대학	글로벌학부	100% 영어강의 ²⁾	글로벌비즈니스, 한국학(편입만 가능)
		외국인 유학생 전용학과 ³⁾	문화산업, 한중통번역
		융합과학수사학과	
정보과학대학	소프트웨어학부	빅데이터, 콘텐츠 IT, 스마트 IoT	
	데이터사이언스학부	데이터테크, 임상의학통계, 디지털금융정보	
	인공지능융합학부	SI의료융합, SI로봇융합, SI기술경영융합	
반도체·디스플레이스쿨	반도체·디스플레이스쿨	반도체, 디스플레이	
미래융합스쿨	미래융합스쿨	디지털인문예술, 융합관광경영, 의약신소재, 융합신소재공학	

- 1) 중국학과 한중비즈니스 협동: 2학년 이후 복수전공으로 신청 가능
- 2) 100% 영어 진행 수업: 글로벌비즈니스, 한국학(편입만 지원가능)
- 3) 외국인 유학생 전용학과: 글로벌학부(문화산업, 한중통번역)

모집단위 및 전공 관련 안내 사항

- 원서 접수 시 1지망, 2지망까지 지원이 가능합니다.
*1지망의 불합격자에 한해 2지망의 합격 여부를 판정하며 1지망 합격자는 1지망으로만 등록 가능합니다.
- 복수전공제도: 재학 중 계열, 모집단위, 전공과 관계없이 최대 2개의 전공까지 이수할 수 있습니다.
- 소속변경제도: 신입생은 2학년 진급부터 소속 전공을 자유롭게 변경할 수 있습니다.
*전공 변경 시 별도의 심사과정을 거칠 수 있습니다.

2. 전형일정

- ❖ 모든 일정은 한국시간(KST)을 기준으로 합니다.
- ❖ 제출된 서류가 미비하거나 위조, 허위 기재의 사실이 추후에 발견되면 입학이 허가되었더라도 합격 취소 또는 입학이 취소됩니다.

구분	일정	비고
입학원서접수	2024년 11월 18일(월) ~ 12월 20일(금) 17:00	<ul style="list-style-type: none"> 지원사이트(www.uwayapply.com/)에서 한림대학교 검색 전형료: 65,000원 원서접수 마감 이후 원서접수(입력, 결제) 불가 접수 완료 후에는 지원을 취소할 수 없으며, 전형료 환불 불가
서류제출	2024년 11월 18일(월) ~ 12월 27일(금) 17:00	<ul style="list-style-type: none"> 서류제출 시 인터넷 원서접수 사이트에서 제출서류 표지 출력 후 봉투 겹면에 부착하여 제출서류 목록 순서대로 제출 서류가 미비한 경우 전형 대상에서 제외 제출된 서류는 일절 반환하지 않음 모든 서류는 서류 제출 마감일 17시까지 글로벌교류센터로 도착해야하며, 미제출자는 불합격 처리함. 등기우편 또는 방문접수 (우)24252 강원특별자치도 춘천시 한림대학길1 대학본부별관2층 글로벌교류센터 외국인전형 담당자 앞. 중국어: +82.33.248.1345 / 한국어, 영어: +82.33.248.1343 글로벌교류센터 입학담당자의 접수 확인 메일(E-mail)을 받아야하며, 확인을 못 받은 경우 그 책임은 지원자 본인에게 있음.
학과심사	2024년 12월 30일(월) ~ 2025년 1월 16일(목)	<ul style="list-style-type: none"> 필요시 전화 혹은 화상 인터뷰가 진행될 수 있음. 입학전형의 평가 내용은 일절 공개하지 않음.
합격자 발표	2025년 1월 20일(월)	<ul style="list-style-type: none"> 한림대학교 합격자조회사이트에서 확인 ⇒ 바로가기 개별 통지하지 않음
등록금 납부	2025년 1월 20일(월) ~ 1월 24일(금) 17:00	합격자 조회 화면에서 고지서 및 안내문 확인
입학허가서 발송	2025년 1월 말~2월 초	<ul style="list-style-type: none"> E-mail 발송 예정 등록금 납부 및 졸업자의 영사확인 또는 아포스티유된 최종학력증명서 원본 미제출 시 교부 불가
비자신청		거주 국가 한국대사관 혹은 영사관
한국입국	2025년 2월 중	최소 오리엔테이션일 전일까지
오리엔테이션	2025년 2월 28일 예정	지원자 이메일로 개별 안내
개강		2025년 3월 4일

3. 지원자격

본인 및 부모가 모두 외국인인 외국인 중 아래 **학력기준**과 **어학능력기준**을 충족한 자

1. 학력 기준

- 1) 신입학: 국내·외 정규 고등학교 졸업(예정)자 또는 이에 상응하는 교육과정을 이수한 자
- 2) 편입학
 - ① 2학년 편입학: 국내·외 4년제 정규대학에서 1학년(2개학기)이상 수료자 또는 전문대학 졸업(예정)자
 - ② 3학년 편입학: 국내·외 4년제 정규대학에서 2학년(4개학기)이상 수료자 또는 전문대학 졸업(예정)자

지원자격 유의사항

1. 지원자와 부모 중 한 명이라도 한국과 복수국적인 경우 외국인 전형으로 지원할 수 없습니다.
2. 학생이 우리나라 고교과정과 상응하는 교육과정을 시작하기 전에 부모와 학생 모두가 외국 국적을 취득한 경우 증빙서류를 통해 인정 가능합니다.(예: 국적상실/이탈 증명서 등)
3. 부모의 이혼·재혼·사망·미혼 등으로 양친의 서류를 모두 제출하기 어려운 경우 이에 해당하는 증빙서류를 제출해야 합니다.(예: 이혼증명서, 사망증명서 등)
4. 국내·외 검정고시, 홈스쿨링, 사이버교육과정, 성인교육과정, 평생교육과정 등 이수자는 지원이 불가합니다.

2. 어학능력 기준(아래 어학 능력 자격 중 하나 이상을 만족하는 자)

1) 한국어트랙

신입	① 한림대학교 한림TOPIK시험(HU-TOPIK) 합격자* ② 한국어능력시험(TOPIK/TOPIK iBT)2급 이상 성적 소지자 ③ 본교 한국어교육센터 중급2 이상 수료자 또는 재학중인 자 ※ <참고사항>한국어능력에 따른 신입생 수업 이수 조건 참고
편입	한국어능력시험(TOPIK)3급 이상

* 한림TOPIK(HU-TOPIK) 접수일정 참조(Page.7)

2) 영어트랙: IELTS 5.5이상, TOEFL iBT 71이상, TOEFL Essentials 7.5이상, NEW TEPS 326 이상 보유자

*영어능력시험으로 입학가능한 전공은 글로벌학부의 글로벌비즈니스 전공, 한국학전공(편입만 가능) 임.
 *영어를 모국어나 법적 공용어로 사용하는 국가의 국적을 소지한 학생 또는 영어를 모국어로 사용하는 국가에서 중등·고등교육을 이수한 학생은 해당국가의 증빙서류(졸업증명서)로 영어능력시험 기준을 적용받지 않고 신청 가능.

어학자격 유의사항

1. TOPIK성적은 TOPIK iBT시험 성적도 포함됩니다. (단, TOPIK iBT시험시험은 인정하지 않습니다)
2. 어학성적의 유효기간은 온라인 원서접수일 기준 성적에 표기된 유효기간까지 인정합니다.

<참고사항> 한국어능력에 따른 신입생(1학년) 수업 이수 조건

한국어능력	한국어 집중 교육	교과목 수강
• 한림TOPIK(HU-TOPIK) 합격자 • TOPIK2급 합격자 • 한림대 한국어교육센터 중급2 재학 또는 수료자	두 개 학기 의무수강 (300시간)	- 전공과목 수강 제한 (2학년부터 전공 수강 가능) - 집중한국어+교양교과목 이수 가능
• TOPIK3급이상 합격자 • 영어능력시험으로 입학한 자	면제	수강제한 없음

1) 한국어능력시험 TOPIK3급 미취득 신입생의 입학조건

- ① 입학 후 1년(2개 학기)간 300시간 이상의 한국어 집중교육 필수 이수
 - 수업시간: 160시간/학기 • 비용: 1,000,000/학기
- ② 2학년 진급 시 전공수업 선택 가능:
 - 1학년 때는 매 학기 필수기초 및 교양수업으로 학점 이수가 가능
- ③ 한국어 집중교육 출석률에 따라 수강 또는 학점이 제한될 수 있음
- ④ 단, 입학 후 첫 학기 TOPIK3급 이상 취득시 한국어 연수 이수시간은 120시간으로 변경되며, 전공과목 수강도 가능함
 ⇒ 입학일 기준 1주 전까지 TOPIK3급이상 성적표 제출 시 면제 가능

2) 외국인 학생 졸업요건(아래 두 가지 조건을 충족해야 함)

- ① 학과 졸업기준 준용
 - ② 한국어능력시험(TOPIK)4급이상 취득
- ※ 단, 영어성적으로 입학하고 해당 학과가 수업을 영어로 진행하는 경우는 예외됨.

한림TOPIK(HU-TOPIK)접수일정 *붙임2의 신청서 참고

시행지역	시험일자	지원 구분	접수기간	성적발표일
국외	2024. 12. 5	• 협력기관 소속 학생	2024. 11. 15~29	2024. 12. 10
국내(한국)	2024. 12. 6	• 협력기관 소속학생 • 개인지원자		

1) 신청서 제출 방법: 직접 또는 이메일 접수

- 우편주소: (우)24252 강원특별자치도 춘천시 한림대학길1 대학본부별관 2층(5203호) 글로벌교류센터
- 이메일: iao@hallym.ac.kr
- 문의처: +82.33.248.1345(중국어) / +82.33.248.1343(한국어, 영어)

2) 한림TOPIK시험은 대면 또는 온라인 시험으로 진행 예정

- 3) 접수 후 기타 자세한 사항은 이메일 또는 문자로 안내되며, 신청서상의 연락처 및 이메일 주소를 정확하게 기재할 것.
- 4) 한림TOPIK(HU-TOPIK)은 우수 협력기관에 한해 시험 기회 제공 예정

4. 제출서류

신입생

구분	번호	제출서류	원본	사본	공증본	
공통	1	입학지원서(UWAY 출력)	1			
	2	여권용 증명사진	2			
	3	KRW 16,000,000원 이상 예치한 잔고증명서 [한국 체류자]: 본인명의로의 국내 은행 잔고증명서만 인정 [해외 체류자]: 본인 또는 부모명의로의 은행 잔고증명서 ※ 서류제출 시 유의사항 확인 필수(5,6,7번 항목)	1			
국적자격	4	신분증(본인, 부모)		1		
	5	가족관계 증명서	1) 중국 국적 외	지원자의 출생증명서, 부모님과의 관계 확인 가능한 서류 대체 가능		1
			2) 중국 국적	친족관계증명서		1
				호구부		1
	6	여권(본인)		1		
	7	외국인등록증 앞, 뒷면(국내 거주자에 한함)		1		
	8	사망확인증명서(해당자에 한함)			1	
	9	이혼증명서(해당자에 한함)			1	
	10	국적상실 증빙서류(한국국적 포기자만 해당)	1			
	학력자격	11	고등학교 졸업(예정)증명서 ※ 학력/학위인증 제출서류 참고	1		1
12		고등학교 성적증명서	1		1	
13		공인어학성적증명서	1			
14		어학원 재학 및 성적증명서(D-4 비자 소지자)	1			

편입생

구분	번호	제출서류	원본	사본	공증본	
공통	1	입학지원서(UWAY 출력)	1			
	2	여권용 증명사진	2			
	3	KRW 16,000,000원 이상 예치한 잔고증명서 [한국 체류자]: 본인명의로의 국내 은행 잔고증명서만 인정 [해외 체류자]: 본인 또는 부모명의로의 은행 잔고증명서 ※ 서류제출 시 유의사항 확인 필수(5,6,7번 항목)	1			
국적자격	4	신분증(본인, 부모)		1		
	5	가족관계 증명서	1) 중국 국적 외	지원자의 출생증명서, 부모님과의 관계 확인 가능한 서류 대체 가능		1
			2) 중국 국적	친족관계증명서		1
				호구부		1
	6	여권(본인)		1		
	7	외국인등록증 앞, 뒷면(국내 거주자에 한함)		1		
	8	사망확인증명서(해당자에 한함)			1	
	9	이혼증명서(해당자에 한함)			1	
	10	국적상실 증빙서류(한국국적 포기자만 해당)	1			
	학력자격	11	고등학교 졸업증명서	1. 4년제 재학생의 경우 고등학교 졸업증명서+성적증명서 제출 필수 2. 영문 원본 제출 시 공증본 제출 불필요	1	1
12		고등학교 성적증명서	1		1	
13		(전문)학사 졸업증명서 ※학력/학위인증 제출서류 참고	1			
14		(전문/4년제)학사 성적증명서	* 영문 원본 제출 시 공증본 제출 불필요	1	1	
15		(4년제)학사 재학증명서		1	1	
16		공인어학성적증명서	1			
17		어학원 재학 및 성적증명서(D-4 비자 소지자)	1			

❖ 학력/학위인증 제출서류 안내

중국	중국 외 국가
<p>※ 아래 본인이 해당하는 학교의 최종학력증명서 원본+졸업장 사본 제출</p> <p>1) 일반계 고등학교 中国高等学校学生信息咨询与就业指导中心(学信网)에서 발급받은 'Verification Report of China Secondary Education Qualification Certificate' 영문본 제출</p> <p>2) 보통중등전문학교 또는 직업고등학교(아래 ①, ②중 택 1) ① 지방 교육 당국 발행 졸업증명서(단, 온라인에서 진위여부 확인 가능한 경우만 인정: 아포스티유 또는 영사 확인 + 학교정보확인서) ② 학교 자체 발행 졸업증명서: 성교육청(시교육국)확인+아포스티유 또는 영사 확인 + 학교정보확인서 ※ 학교정보확인서: '붙임 1'서류 참고</p> <p>3) 기술공업 고등학교 인적자원사회보장부공식 홈페이지(http://www.mohrss.gov.cn/) 온라인 조회본 + 아포스티유 또는 영사 확인 ※ 단, 온라인에서 진위 여부 확인 가능한 경우만 인정</p> <p>4) 기타 고등학교 ① 학교 자체 발행 졸업증명서 + 아포스티유 또는 영사 확인 ② 학교인가증(사업 단위 법인증서(事业单位法人证书) 또는 민판 학교판학허가증(民办学校办学许可证) 사본 제출 ※ 단, 학력 교육과정만 인정</p> <p>5) (전문/4년제)학사학위 교육부에서 발행한 학력인증보고서 영문본 제출</p>	<p>졸업증명서를 아포스티유(Apostille) 또는 영사인증 받은 후 원본 제출</p>
<p>※ 공통사항: 졸업예정자는 졸업예정증명서 번역공증 원본을 제출</p>	

❖ 아포스티유 협약 가입국 현황(2024. 6. 5. 기준) <http://www.hcch.net>

지역	국가/지역
아시아, 대양주	뉴질랜드, 니우에, 마셜군도, 모리셔스, 몽골, 바누아투, 브루나이, 사모아, 싱가포르, 오스트레일리아 (호주), 인도, 인도네시아, 일본, 중국(마카오, 홍콩 포함), 쿡제도, 타지키스탄, 통가, 파키스탄, 팔라우, 피지, 필리핀, 한국
유럽	그리스, 네덜란드, 노르웨이, 덴마크, 독일, 라트비아, 러시아, 루마니아, 룩셈부르크, 리투아니아, 리히텐슈타인, 북마케도니아, 모나코, 몬테네그로, 몰도바, 몰타, 벨기에, 벨라루스, 보스니아 헤르체고비나, 불가리아, 산마리노, 세르비아, 스웨덴, 스위스, 스페인, 슬로바키아, 슬로베니아, 아르메니아, 아이슬란드, 아일랜드, 아제르바이잔, 안도라, 알바니아, 에스토니아, 영국, 오스트리아, 우즈베키스탄, 우크라이나, 이탈리아, 조지아, 체코, 카자흐스탄, 코소보, 크로아티아, 키르기스스탄, 키프로스, 튀르키예, 포르투갈, 폴란드, 프랑스, 핀란드, 헝가리
북미 & 중남미	미국(괌, 마우리제도, 사이판, 푸에르토리코 포함), 캐나다, 가이아나, 과테말라, 그라나다, 니카라과, 도미니카공화국, 도미니카연방, 멕시코, 바베이도스, 바하마, 베네수엘라, 벨리즈, 볼리비아, 브라질, 세인트루시아, 세인트빈센트, 세인트키츠네비스, 수리남, 아르헨티나, 앤티가바부다, 에콰도르, 엘살바도르, 온두라스, 우루과이, 칠레, 코스타리카, 콜롬비아, 트리니다드토바고, 파나마, 페루, 파라과이, 자메이카
중동, 아프리카	나미비아, 남아프리카공화국, 라이베리아, 레소토, 말라위, 보츠와나, 상투메프린시페, 세네갈, 세이셸, 에스와티니, 카보베르데, 브룬디, 튀니지, 르완다, 모로코, 바레인, 사우디아라비아, 오만, 이스라엘

5. 유의사항

- 모든 서류는 원본으로 제출하여야 하며, **한국어나 영어로 작성되지 않은 서류는 한국어나 영어로 번역된 공증본**을 제출해야 합니다. 공증 또는 인증 받은 서류의 유효기간은 다음과 같습니다.

제출 서류	유효기간
가족관계 관련 서류	원서접수 개시일 기준 1년 이내
학력관련 인증서류	원서접수 개시일 기준 6개월 이내

- 영문명, 생년월일은 반드시 여권과 일치해야 하며, 긴급연락을 위해 E-mail, 주소, 전화번호 등을 정확하게 기재해야 합니다.
- 졸업(또는 학위취득) 예정자는 지원 시점에 졸업장 대신 졸업예정증명서와 성적증명서 원본을 제출하고, 최종 합격 후에는 표준입학허가서 발급 전까지 최종학력인증서류와 최종 성적증명서를 제출해야 합니다. 미제출 시 입학허가서가 발급되지 않으며, 입학이 취소됩니다.
- 4년제 대학교에 재학중인 학생이 편입을 희망할 경우**, 대학교와 고등학교 학력인증 및 성적증명서 서류 원본도 제출해야 합니다.
- 해외 체류 **베트남, 우즈베키스탄 국적자는 현지 소재 한국 금융기관 발행 잔고증명서만 인정**합니다.
- 은행 잔고증명서는 비자 발급 시 재요청 될 수 있으며, 추가로 부모님의 재직 및 수입증명서를 요구할 수 있습니다.
- 은행 잔고증명서는 서류 제출일 기준 **30일 이내** 발급한 잔고증명서로 제출해야 하며, 예치(동결)기간은 최소 **2025년 3월 말까지**입니다.
- 본인 및 부모 모두 고교 입학 전 한국국적을 포기(상실)했을 경우 인정하며, 이를 증빙하는 서류를 제출해야 합니다.(증명서상에는 국적 상실 내용 및 날짜가 기재되어 있어야 합니다.)
- 제출서류는 일체 반환하지 않습니다.** 입시 서류 준비 시 추후 비자 신청을 위해 필요한 여분의 서류를 사전에 준비해 주시기 바랍니다. 단, 재발급이 불가능한 일부 서류에 한 해 원본대조필 후 반환이 가능합니다. (예: 출생증명서, 학위증 등)
- 서류 심사과정 중, 추가 서류를 요청할 경우 해당 서류를 제출해야 합니다.
- 허위기재 및 제출서류 변조 등 기타 부정행위 방법으로 합격 또는 입학하여 그 사실이 확인될 경우에는 합격 또는 입학을 취소할 수 있습니다.
- 제출서류가 미비하면 비자발급이 거절될 수 있으며, 그 책임은 지원자 본인에게 있습니다.
- 국내 체류자의 경우 학기 개강 전까지 출입국관리사무소에 방문(사전방문 예약제)하여 체류자격 변경 신청을 해야 합니다. 국외 체류자의 경우 본국 소재 한국 대사관(영사관)을 방문하여 직접 신청해야 합니다.

6. 등록안내

1. 등록금액 (입학 첫 학기) ※ 2024년 기준으로 2025년 등록금은 변동 될 수 있음.

1) 신입생

(단위: 원)

계열	등록금	입학 TOPIK성적에 따른 실제 납부 금액				
		2급 HU TOPIK	3급(50%) 영어트랙	4급	5급	6급
인문대학	3,402,800	2,041,680	1,701,400	1,361,120	1,020,840	680,560
사회과학대학	3,402,800	2,041,680	1,701,400	1,361,120	1,020,840	680,560
경영대학	3,402,800	2,041,680	1,701,400	1,361,120	1,020,840	680,560
미디어스쿨	3,699,800	2,219,880	1,849,900	1,479,920	1,109,940	739,960
광고홍보학과	3,699,800	2,219,880	1,849,900	1,479,920	1,109,940	739,960
자연과학대학	3,991,800	2,395,080	1,995,900	1,596,720	1,197,540	798,360
데이터사이언스학부	3,991,800	2,395,080	1,995,900	1,596,720	1,197,540	798,360
체육학과	4,214,800	2,528,880	2,107,400	1,685,920	1,264,440	842,960
언어청각학부	4,365,800	2,619,480	2,182,900	1,746,320	1,309,740	873,160
소프트웨어학부	4,365,800	2,619,480	2,182,900	1,746,320	1,309,740	873,160
인공지능융합학부	4,365,800	2,619,480	2,182,900	1,746,320	1,309,740	873,160
반도체·디스플레이스쿨	4,365,800	2,619,480	2,182,900	1,746,320	1,309,740	873,160
글로벌학부	4,416,800	2,650,080	2,208,400	1,766,720	1,325,040	883,360
미래융합스쿨	3,402,800	2,041,680	1,701,400	1,361,120	1,020,840	680,560

2) 편입생

(단위: 원)

계열	등록금	입학 TOPIK성적에 따른 실제 납부 금액			
		3급(50%)	4급	5급	6급
인문대학	3,402,800	1,701,400	1,361,120	1,020,840	680,560
사회과학대학	3,402,800	1,701,400	1,361,120	1,020,840	680,560
경영대학	3,402,800	1,701,400	1,361,120	1,020,840	680,560
미디어스쿨	3,931,800	1,965,900	1,572,720	1,179,540	786,360
광고홍보학과	3,931,800	1,965,900	1,572,720	1,179,540	786,360
자연과학대학	3,991,800	1,995,900	1,596,720	1,197,540	798,360
데이터사이언스학부	3,991,800	1,995,900	1,596,720	1,197,540	798,360
체육학과	4,214,800	2,107,400	1,685,920	1,264,440	842,960
언어청각학부	4,365,800	2,182,900	1,746,320	1,309,740	873,160
소프트웨어학부	4,365,800	2,182,900	1,746,320	1,309,740	873,160
인공지능융합학부	4,365,800	2,182,900	1,746,320	1,309,740	873,160
반도체·디스플레이스쿨	4,365,800	2,182,900	1,746,320	1,309,740	873,160
글로벌학부	4,416,800	2,208,400	1,766,720	1,325,040	883,360
디지털인문예술전공	3,402,800	1,701,400	1,361,120	1,020,840	680,560
융합관광경영전공	3,402,800	1,701,400	1,361,120	1,020,840	680,560
의약신소재전공	3,991,800	1,995,900	1,596,720	1,197,540	798,360
융합신소재공학전공	4,365,800	2,182,900	1,746,320	1,309,740	873,160

2. 등록금 납부 및 환불

구분	일정	비고
등록기간	2025년 1월 20일(월) ~ 1월 24일(금) 17:00	합격자조회사이트에서 확인 ⇒ 바로가기
환불신청기한일	2025년 2월 7일(금) 17:00까지	※ 제출서류: 본인 명의의 통장사본, 등록포기각서

☀ 등록금 납부/환불 시 유의사항

- 반드시 본인의 영문명으로 입금해야 합니다.
- 해외 송금 시 발생하는 수수료는 지원자 본인이 부담합니다.
- 등록금 미납 시 자동 불합격 처리됩니다.
- 환율변동으로 인한 차액은 개강 후 환불 또는 추가납부가 진행됩니다.
- 기한일 경과로 인한 불이익은 지원자 본인 책임입니다.



7. 장학금액

1. 순수 외국인 전형 외국인 신(편)입생 장학금

선발기준						비고
① 한국어트랙: TOPIK성적에 따라 차등지급						1. 타 장학금과 중복지급 불가 2. 장학금 지급 규정에 변동이 있을시 변동된 장학 규정 적용 3. 정규 서류 제출기간에 제출된 서류에 한해 장학 적용
TOPIK성적	6급	5급	4급	3급	2급, HU-TOPIK	
감면율	80%	70%	60%	50%	40%	
도서구입비	200,000	200,000	-	-	-	
② 영어트랙: 수업료의 50%감면						

2. 순수 외국인 전형 외국인 재학생 장학금

선발기준	유지조건	지급액	지급기간	비고
순수 외국인전형으로 입학한 학생으로 직전 학기 평점에 따라 차등 감면 ◦ 평점별 감면율	매 학기 최소 12학점 이상 이수	성적에 따라 차등 적용	• 신입생: 7학기 • 2학년 편입: 5학기 • 3학년 편입: 3학기	중복지급 불가
성적	감면율			
4.5~4.0	60%			
3.99~3.51	50%			
3.50~3.0	30%			
2.99~2.50	20%			
2.50미만	감면 없음			

3. 전공·학년별 학비 금액

(2024.9.1. 기준)

계열	학년	등록금액
인문, 사회, 경영	전체	3,219,000
미디어 스쿨, 광고홍보학과	1~2학년	3,516,000
	3~4학년	3,748,000
자연과학대학, 데이터사이언스학부	전체	3,808,000
체육학과	전체	4,031,000
언어청각학부, 소프트웨어학부, 인공지능융합학부, 반도체·디스플레이스쿨	전체	4,182,000
글로벌학부	전체	4,233,000
미래융합스쿨	미래융합스쿨 1학년	3,219,000
	디지털인문예술, 융합관광경영 (2~4학년)	3,219,000
	의약신소재 (2~4학년)	3,808,000
	융합신소재공학 (2~4학년)	4,182,000

8. 생활안내

1. 글로벌멘토링 프로그램

입학 후 첫 학기 학과 선배와의 1:1 또는 그룹 매칭을 통하여 학생들의 학업 및 생활 전반에 대한 도움을 지원하여 학기 초 직면할 수 있는 어려움을 극복하고, 학교생활에 적응할 수 있도록 합니다.

2. 취업·진로지원 프로그램

외국인 학생 대상 취업지원 교과목을 통하여 학생들의 이력서 및 자기소개서 작성 교육을 실시하고, 한국어 특강, 비자변경 및 취업을 위한 다양한 특강을 제공합니다. 취업 박람회와 기업 탐방 제공을 통해 현장 실무에 대한 이해력을 높이고 학생들의 취업 경쟁력을 강화하고 있습니다.

3. 문화체험활동

학기별로 춘천 근교 및 타 지역을 방문하여 한국문화에 대한 이해를 높이고, 직접 경험할 수 있는 체험 프로그램을 제공합니다.

4. 한국어 수업

수준별 한국어 수업을 통해 학생들의 한국어능력을 지속적으로 향상시키고 고급 한국어 구사를 위한 교과과정을 제공합니다.

5. 기숙사

본교는 기숙사 신청 시 외국인 학생에게 우선 선발권을 부여하며, 기숙사 입사를 희망하는 학생은 100% 입사를 보장합니다.

종류	2인 1실	3인 1실	3인 1실
금액(4개월)	1,202,000원	724,000원	630,000원
시설	개별화장실, 편의점, 조리실 등	공용화장실, 조리실, 휴게실 등	공용화장실, 조리실, 휴게실 등

유의사항

본 요강은 한국어로 제작되어 기타 언어로 번역되었습니다. 해당 모집요강과 관련하여 의미상 충돌이 발생할 경우 한국어 모집요강이 우선시 됩니다.

한림대학 생활 12개월



만나서 반가워

Spring



나는 신입생이야!



동아리 신입회원 모집 중



5월 대학 축제

Summer



방학이다



Autumn



가을 캠퍼스 예쁘지?



enjoy

Winter

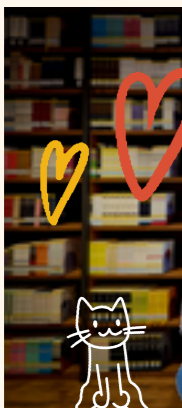
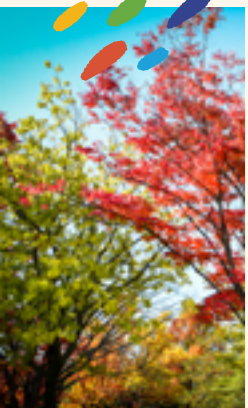

졸업식



캠퍼스 지도

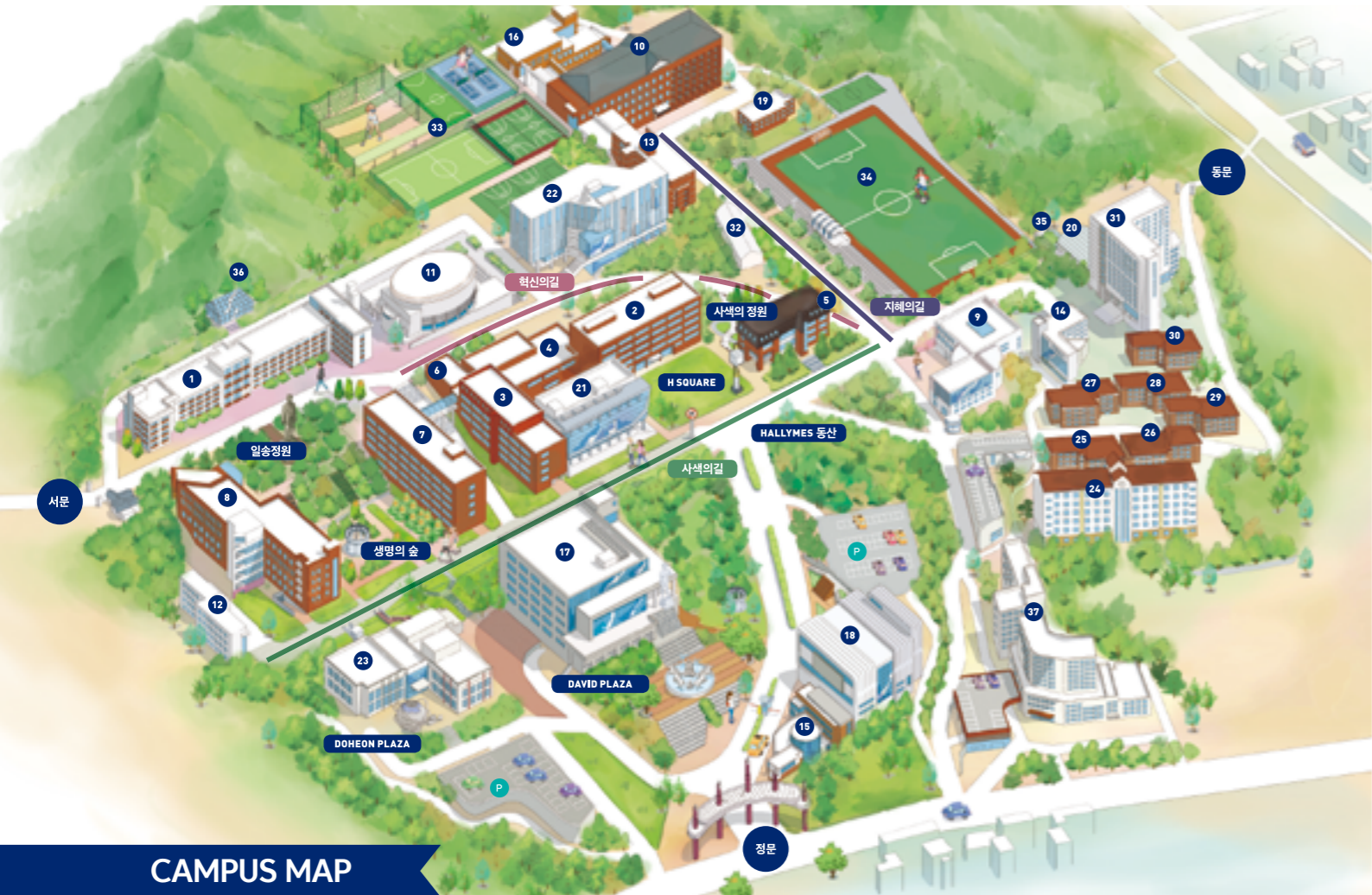

CAMPUS MAP

- | | | |
|-------------------------|-------------|----------------------|
| 1 공학관 | 2 대한본부-인문1관 | 3 의학관 |
| 4 인문2관 | 5 대학본부별관 | 6 실험동물센터 |
| 7 자연과학관 | 8 생명과학관 | 9 Campus Life Center |
| 10 사회경영1관 | 11 일송아트홀 | 12 창업보육센터 |
| 13 사회경영2관 | 14 국제관 | 15 국제회의관 |
| 16 기초교육관 | 17 일송기념도서관 | 18 한림레크리에이션센터 |
| 19 학군단 | 20 실내테니스장 | 21 한림중개의과학연구원 |
| 22 산학협력관 | 23 도한글로벌스쿨 | 24 학생생활관 1관 |
| 25 학생생활관 2관 | 26 학생생활관 3관 | 27 학생생활관 4관 |
| 28 학생생활관 5관 | 29 학생생활관 6관 | 30 학생생활관 7관 |
| 31 학생생활관 8관 | 32 체육 기자재실 | 33 대운동장 |
| 34 ILSONG Stadium | 35 씨름장 | 36 온실 |
| 37 한림대학교 춘천성심병원(주차타워포함) | | |

붙임 1 학교정보확인서

학교 정보 확인서 学校信息确认书				
유학생 인적사항 留学生 个人信息	성명 姓名		생년월일 出生日期	
	국적 国籍		여권번호 护照号码	
	진학 예정 대학 拟入学大学名称		전공명 专业名称	
	전화번호 联系电话		e-mail 电子邮箱	
학교정보 学校信息	졸업학교명 (졸업일) 毕业学校名称 (毕业日期)		(졸업일 毕业日期: 20)	
	학교유형 学校类型	보통중등전문학교 普通中专() 성인중등전문학교 成人中专() 직업고등학교 职业高中() 기타 其他()		
	교육과정 教育种类	고등학교 학력과정 高中阶段学历教育() 고등학교 비학력과정 高中阶段非学历教育() ※ 비학력 과정의 경우 유학비자 발급 불가 非学历教育学生不能获得韩国留学签证		
	소재지 学校地址			
	전화번호 学校电话			
	홈페이지 学校官网			
	소속 및 직위 所属部门及职位			
교직원 연락정보 教职工 联系信息	성명 姓名	(인 또는 서명) (盖章或签名)	전화번호 联系电话	
	본인은 상기 학교 정보 등 기재 내용이 사실과 다름없음을 서약하며, 허위 사실 기재 시 대한민국 법령에 따라 처벌받을 수 있음을 확인합니다. 本人保证, 以上所填写的学校信息等内容均属实。本人理解, 以上信息如有虚假, 可能会受 到韩国相关法律法规的处罚。特此确认。			
			20	
			유학생 본인 留学生本人(서명 签名)	
* 2부 작성 후 교육기관 및 재외공관에 각각 제출 本确认书需要一式两份。一份交拟入学大学, 一份交韩国驻外使领馆。				



한림대학교 한국어교육센터 한림 HU-TOPIK 응시원서

접수번호

강원도 춘천시 한림대학길1 한림대학교 일송자유교양대학 국제교육부 한국어교육센터

T. 033-248-2973

F. 033-252-8232

http://klec.hallym.ac.kr

E-mail: klec@hallym.ac.kr

※ 지원구분(√)	국내지원(), 국외지원()
-----------	--------------------------

성 명	한 글			사 진 3cm×4cm
	영 문			
연 락 처	휴대전화			
	이메일	@		
국 적		성 별	남(), 여()	
생년월일	년 월 일	소 속(학교명)		
		추천인 또는 추천기관		
준 비 물	규정 신분증 및 필기도구(검정색 볼펜 또는 싸인펜), 수정테이프			
참고사항	1. 시험일시 및 장소- 개별공지 2. 규정 신분증: 국내 체류자-외국인등록증 또는 여권, 국외 체류자-본인 국적 신분증			
<p>■ 개인정보 수집 및 이용 동의서</p> <p>아래와 같이 귀하의 개인정보를 수집·이용하기 위하여 「개인정보보호법」 제15조에 따라 관련 사항을 알려드리며 다음과 같은 목적을 위해 활용합니다.</p> <ul style="list-style-type: none"> ▶ 개인정보의 수집·이용 목적: 한림 한국어능력시험 응시(HU-TOPIK) ▶ 수집·이용할 개인정보 항목: 성명, 연락처, 국적, 성별, 생년월일, 추천인/추천기관, 소속(학교명) ▶ 개인정보의 보유, 이용기간: 시험 종료시 즉시 파기 ▶ 귀하의 개인정보 수집을 거부할 수 있는 권리가 있지만, 거부시 신청사항이 취소될 수 있습니다. <p style="text-align: center;"> <input type="checkbox"/> 동의함 <input type="checkbox"/> 동의하지 않음 </p>				

위와 같이 한림 한국어능력시험(HU-TOPIK)에 응시원서를 제출합니다.

20 년 월 일
응시자: (서명)

한림대학교 일송자유교양대학장 귀하